



English Song Festival 2016

Coming Soon!

FIRST PHASE

LOGO'S CONTEST



Logo's Contest (First Phase)

ANÁLISIS DEL NÚMERO DE PROPUESTAS ENTREGADAS PARA EL CONCURSO DEL LOGO Y SLOGAN DEL FESTIVAL MUNICIPAL DE LA CANCIÓN EN INGLÉS 2016.

I. E. JOSÉ MIGUEL DE RESTREPO Y PUERTA

COPACABANA, ANTIOQUIA

JULIO 4, 2015

REALIZADO POR:

COMITÉ CENTRAL

LIC. CARLOS ALVARADO.
Coordinador

EQUIPO DOCENTE:

LIC. SANDRA CÁRDENAS
LIC. CLAUDIA CHAVERRA
LIC. JAMES GALLEGO
LIC. NELLY GIRALDO
LIC. LILIANA SEGURO
LIC. LUCELLY ZAPATA

COMITÉ LOGÍSTICO

EQUIPO ESTUDIANTIL

LUISA MURILLO Clei 6-2
VALERIA LONDOÑO Clei 6-2



Logo's Contest (First Phase)

FASE 1 (LOGO'S CONTEST)

ACTIVIDADES GENERALES

1. CONVOCATORIA PARA EL CONCURSO DEL LOGO Y SLOGAN 2016
2. MES DEL DISEÑO(LOGO Y SLOGAN)
3. RECOLECCIÓN DE LAS PROPUESTAS
4. ANÁLISIS DE LA ENTREGA DE LAS PROPUESTAS
5. EVALUACIÓN DE LOGOS Y SLOGANS POR PARTE DE LOS JURADOS
6. CANTARTE GALLERY (EXPOSICIÓN DE LOS LOGOS)
7. VOTACIÓN Y ESCRUTINIO
8. PUBLICACIÓN DE RESULTADOS DEL LOGO Y SLOGAN GANADOR
9. EVALUACIÓN Y ANÁLISIS DE LA PRIMERA FASE

1. PROPUESTAS ENTREGADAS POR NIVELES

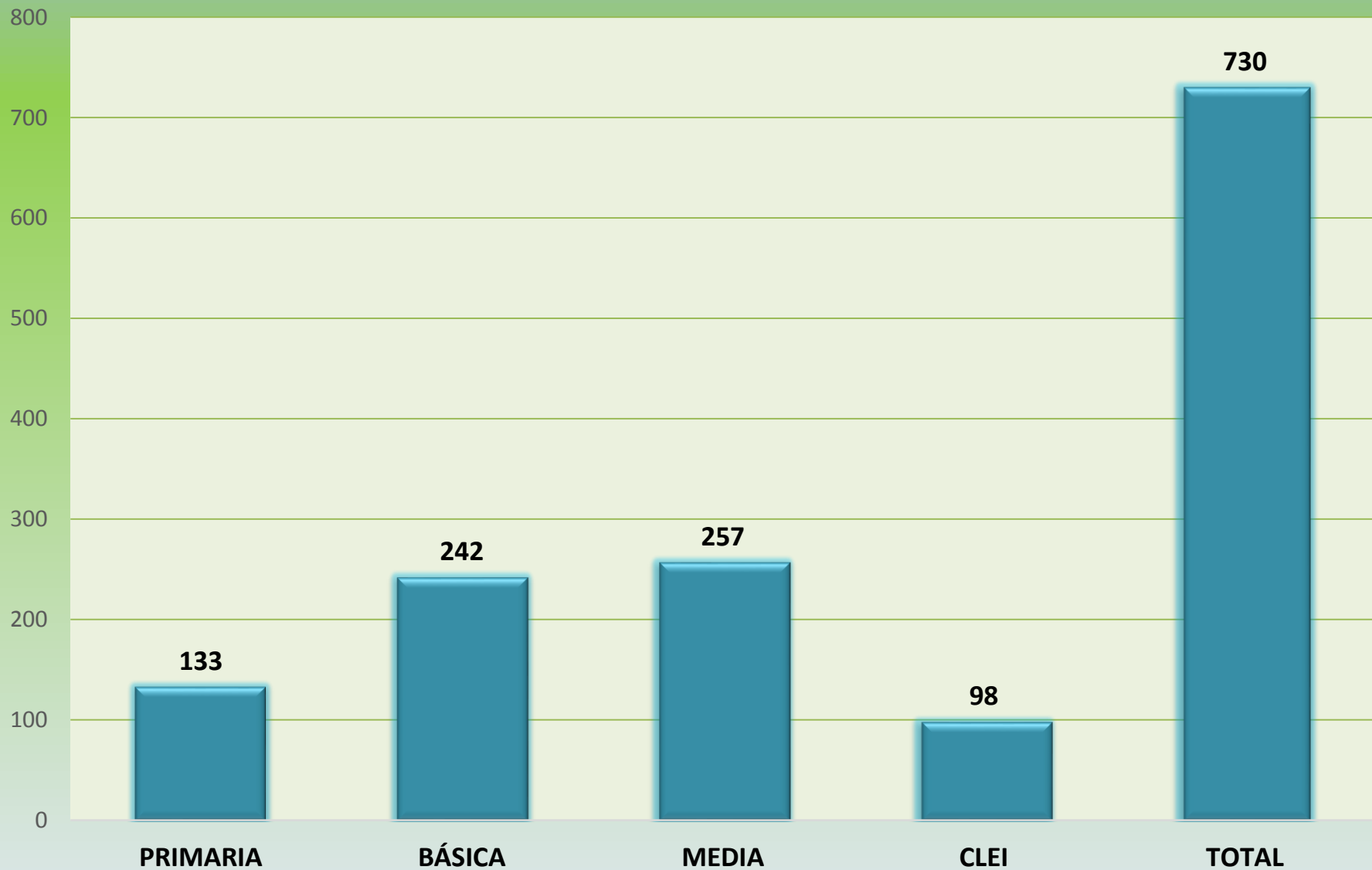

2. PROPUESTAS ENTREGADAS POR GRADOS

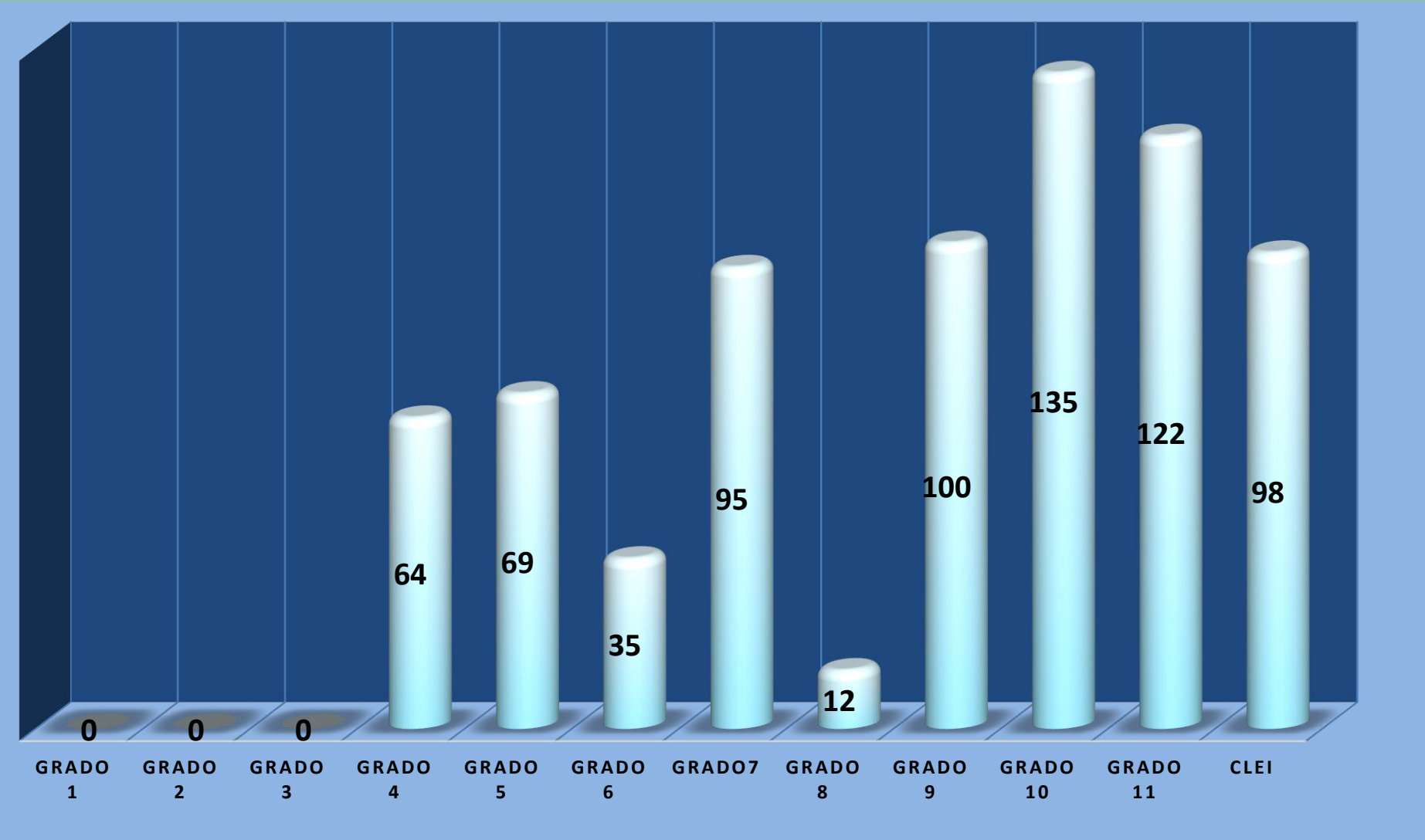

3. PROPUESTAS PRIMARIA (1,2,3,4,5)

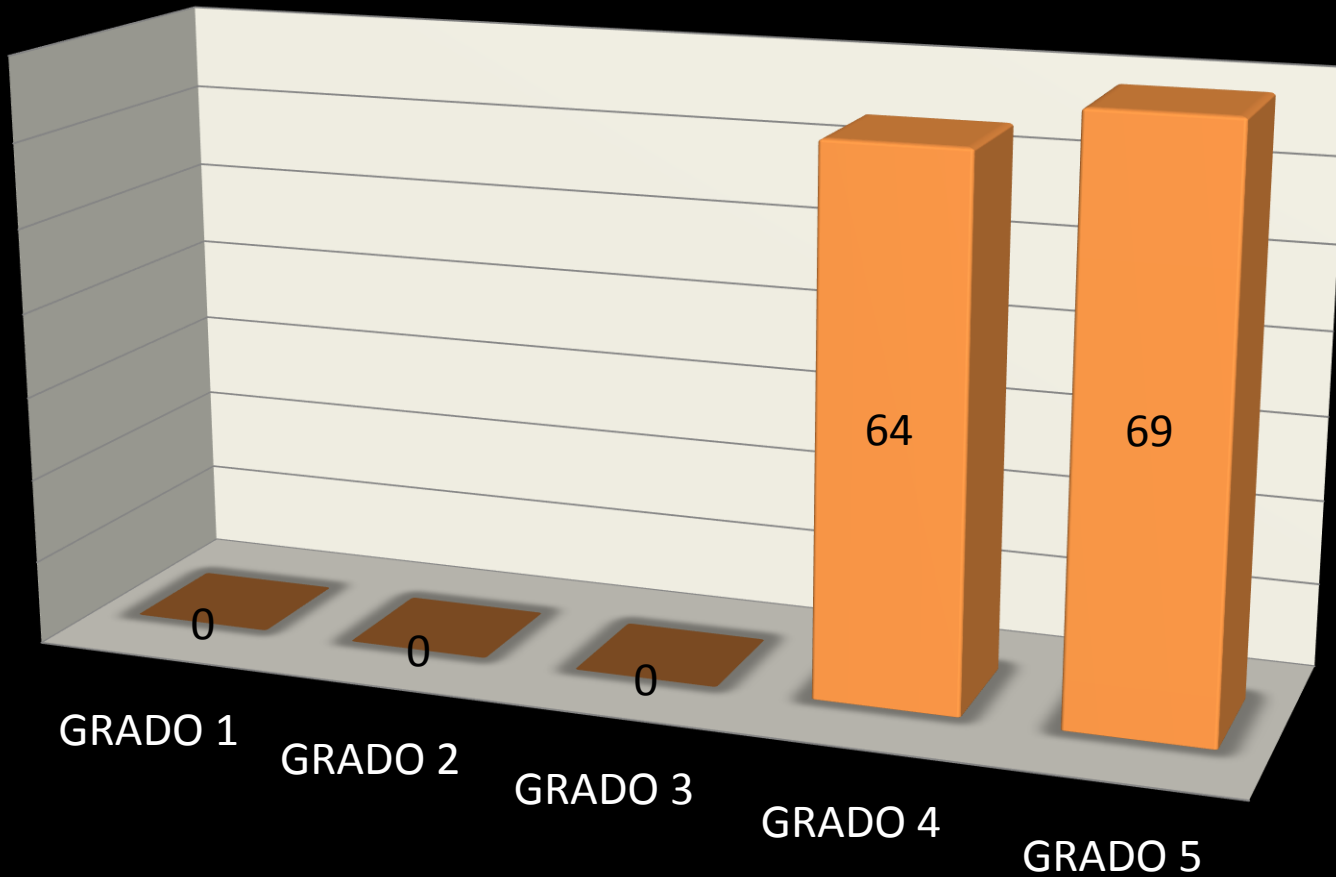

3.1 PROPUESTAS GRADO 4

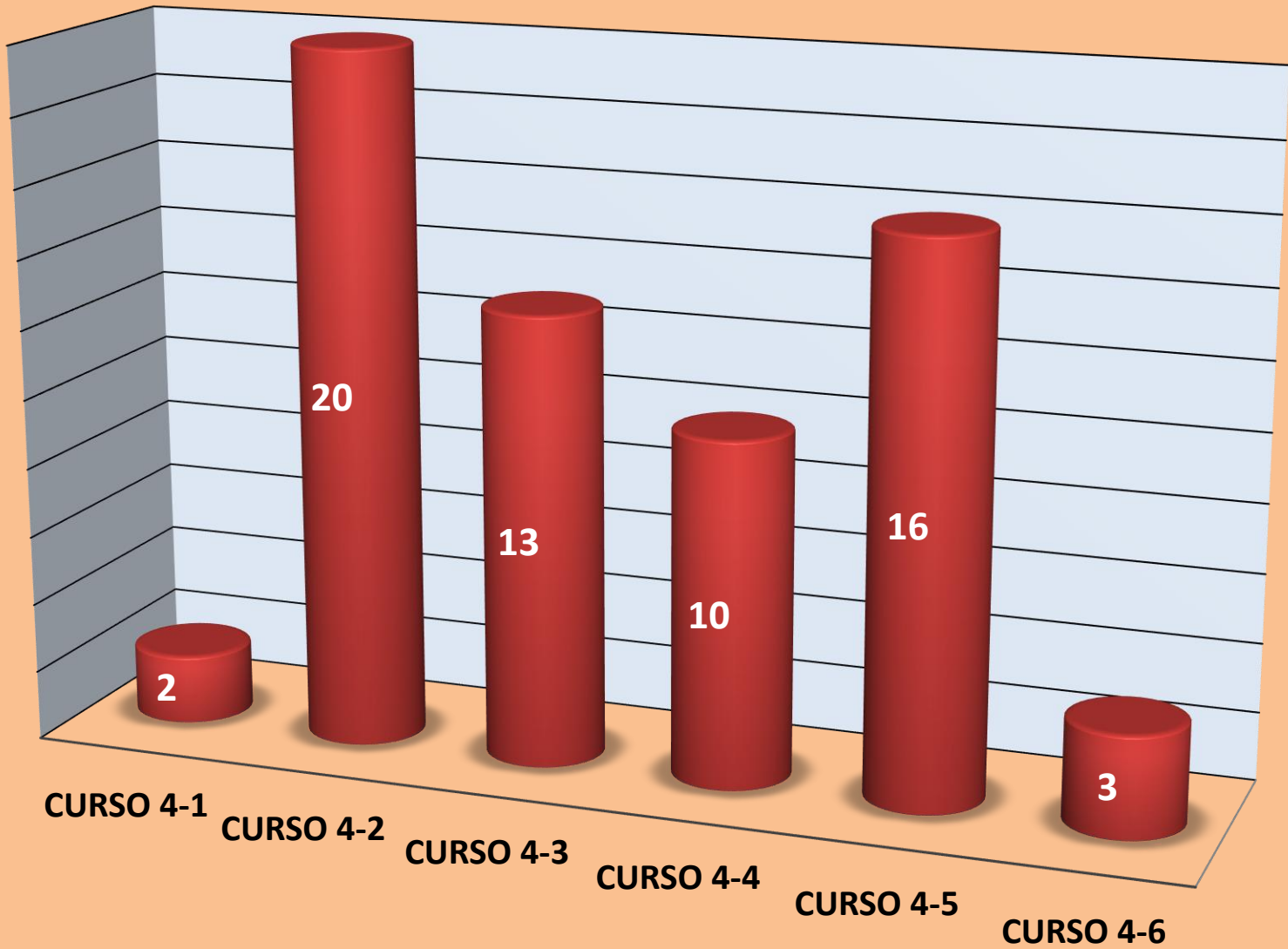

3.2 PROPUESTAS GRADO 5

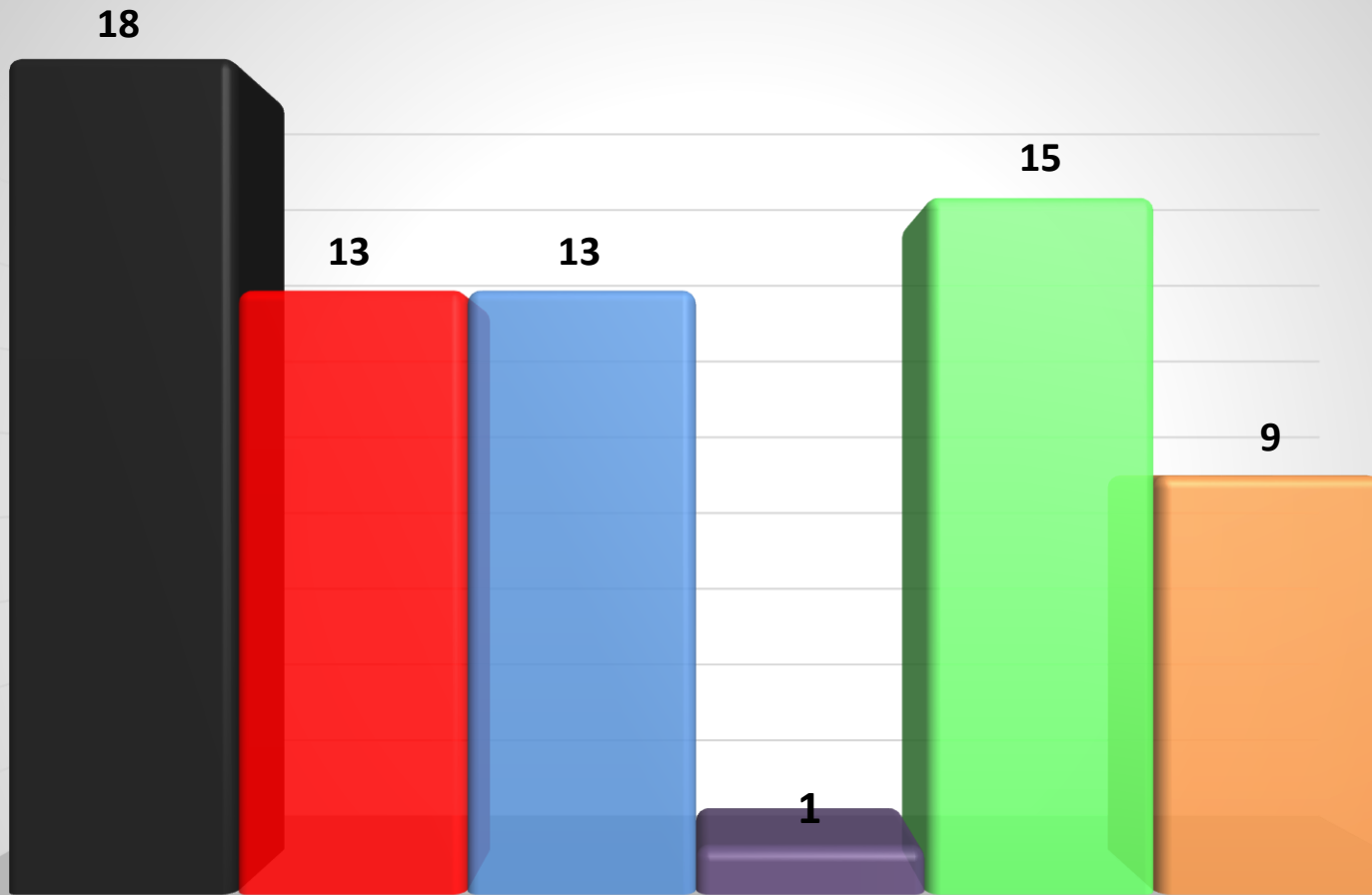

■ CURSO 5-1 ■ CURSO 5-2 ■ CURSO 5-3 ■ CURSO 5-4 ■ CURSO 5-5 ■ CURSO 5-6

4. PROPUESTAS BÁSICA (6,7,8,9)

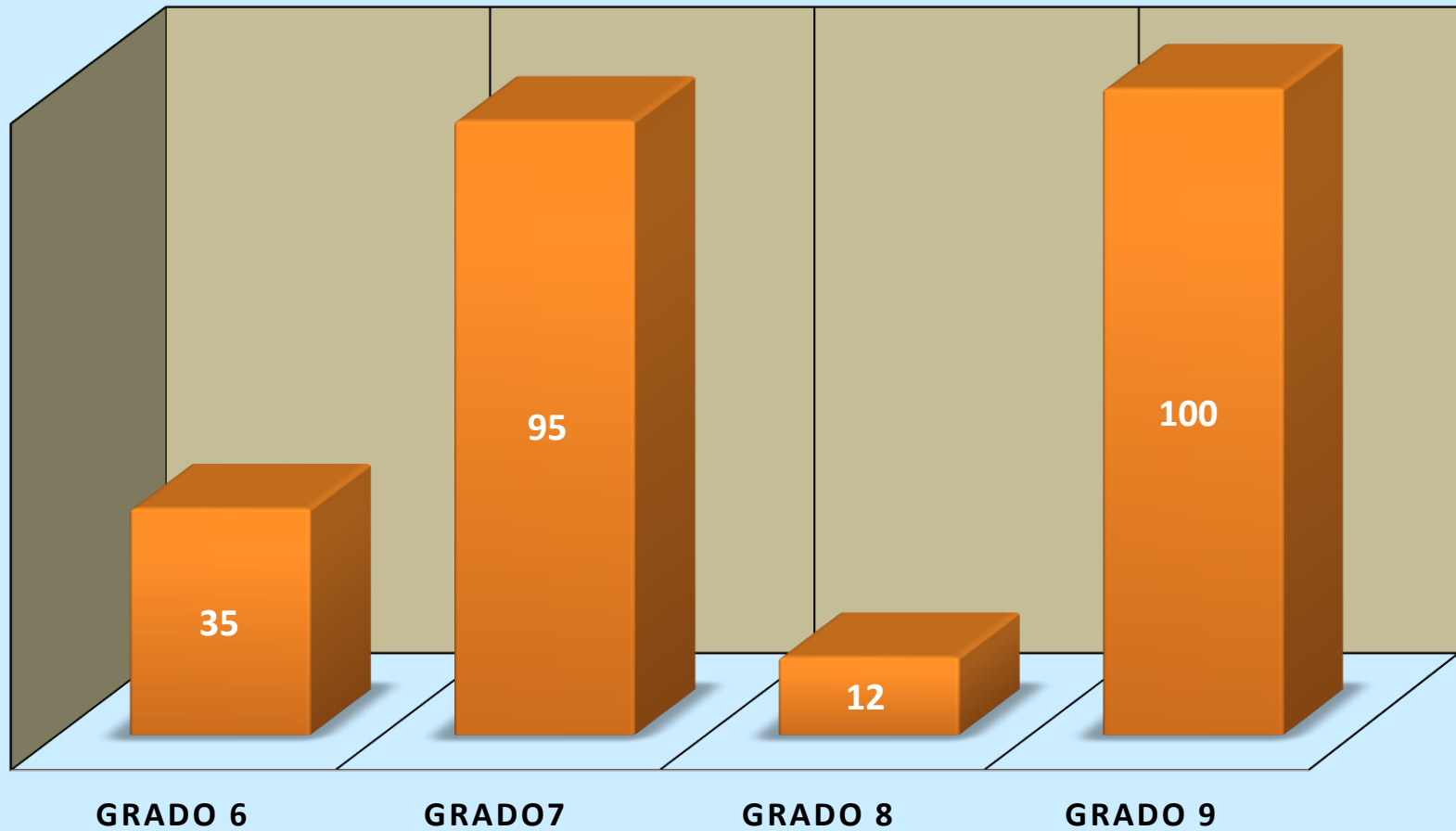

4.1. PROPUESTAS GRADO 6

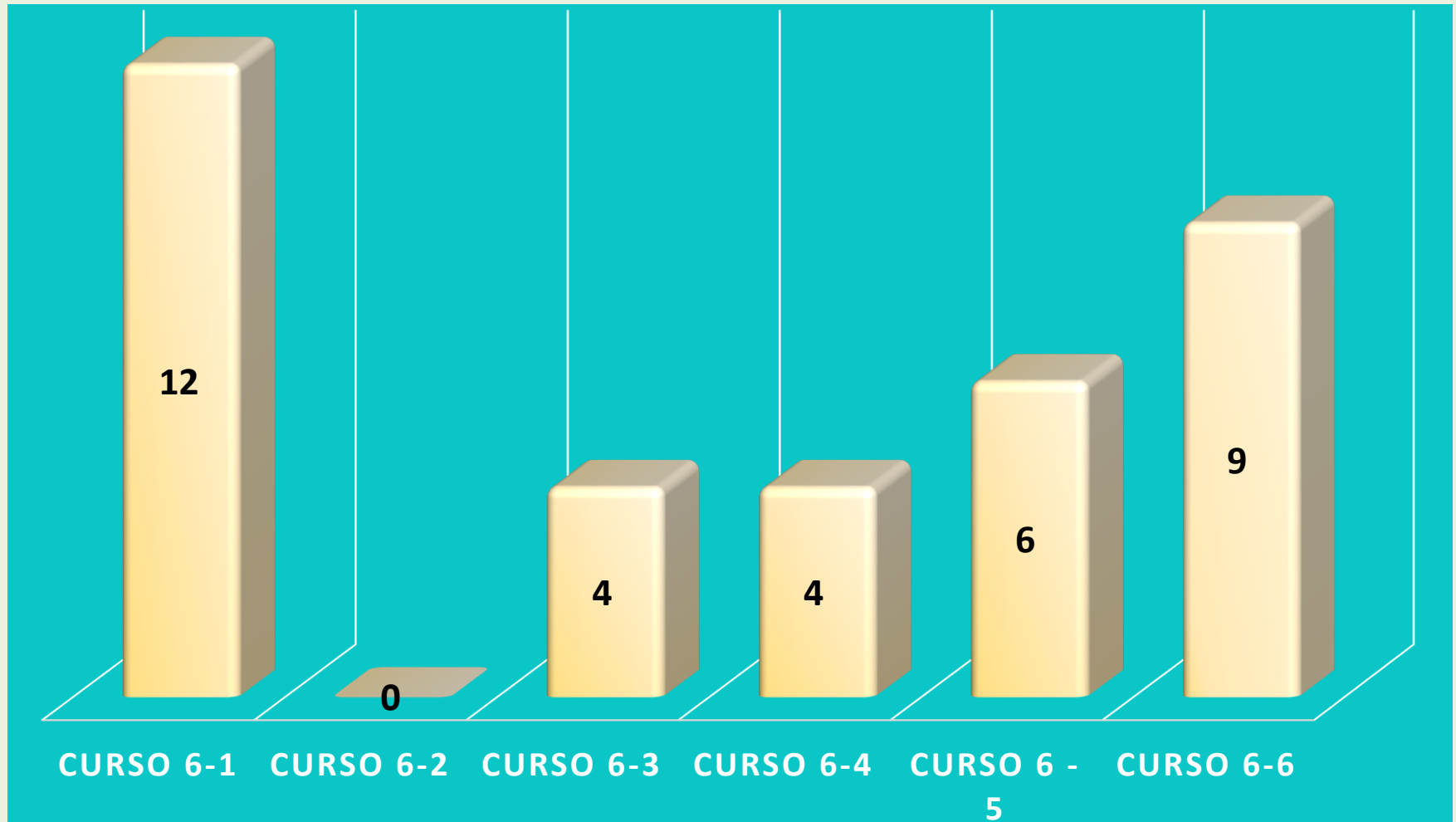

4.2 PROPUESTAS GRADO 7

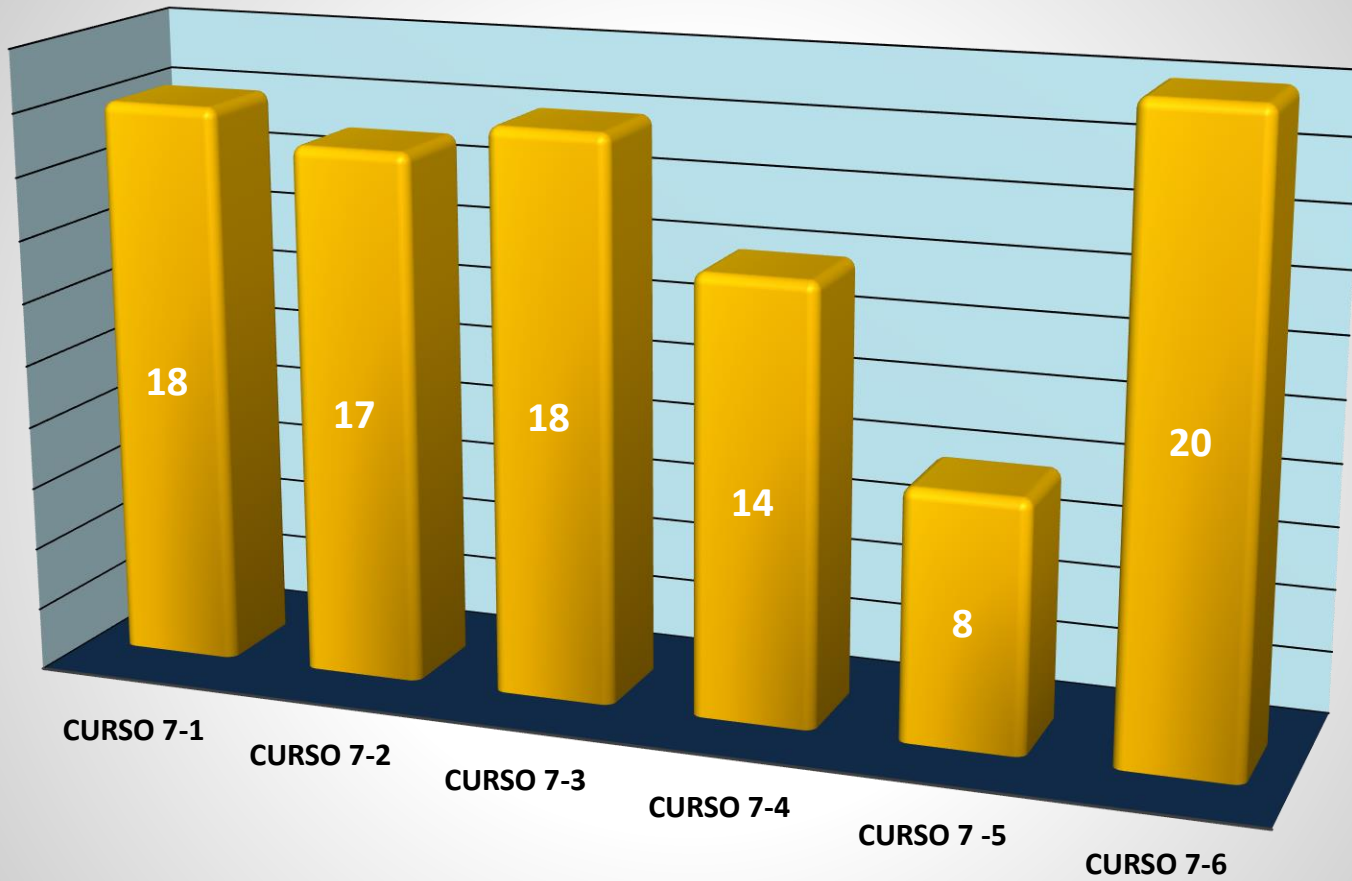

4.3 PROPUESTAS GRADO 8

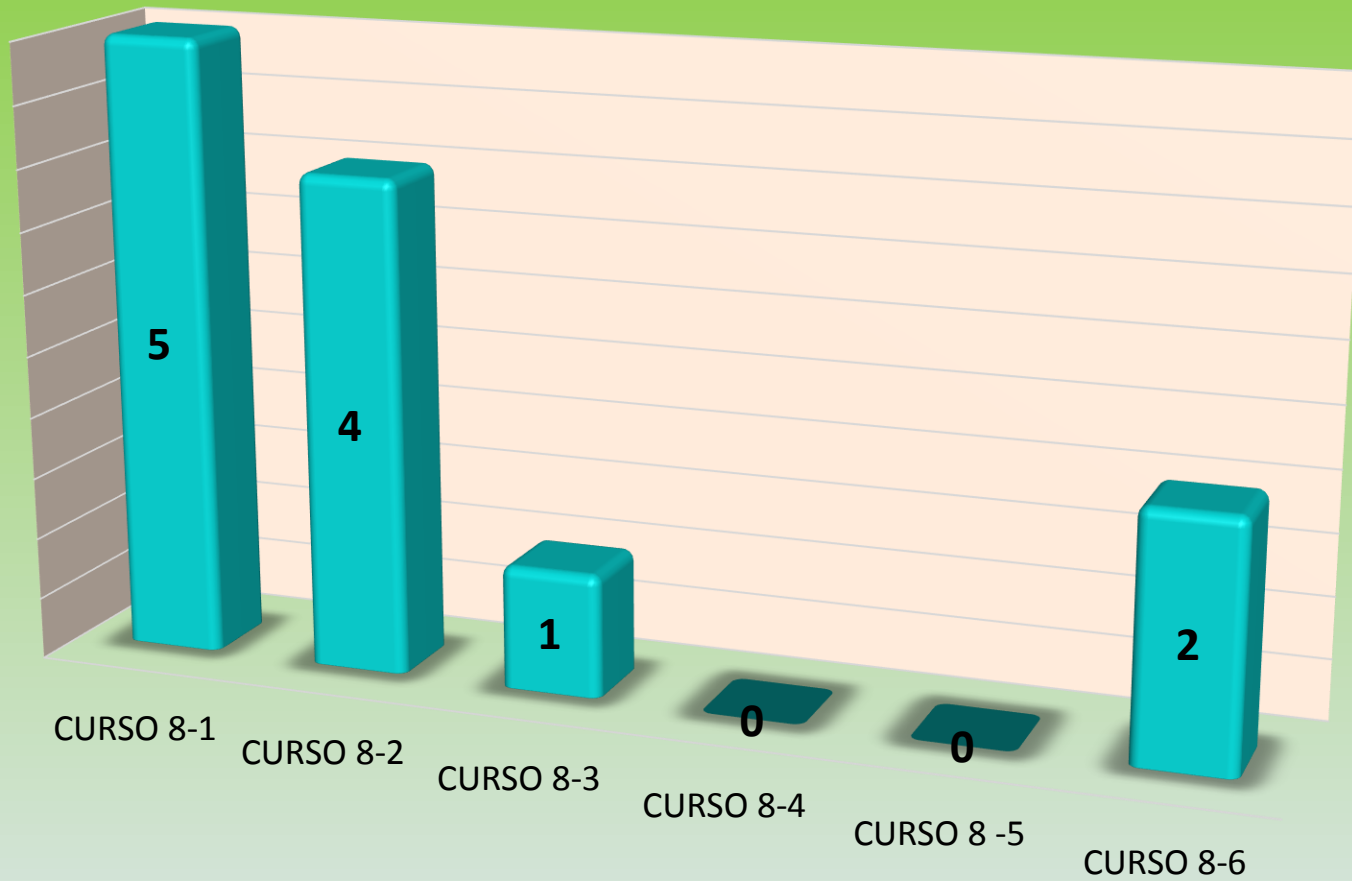

4.4 PROPUESTAS GRADO 9

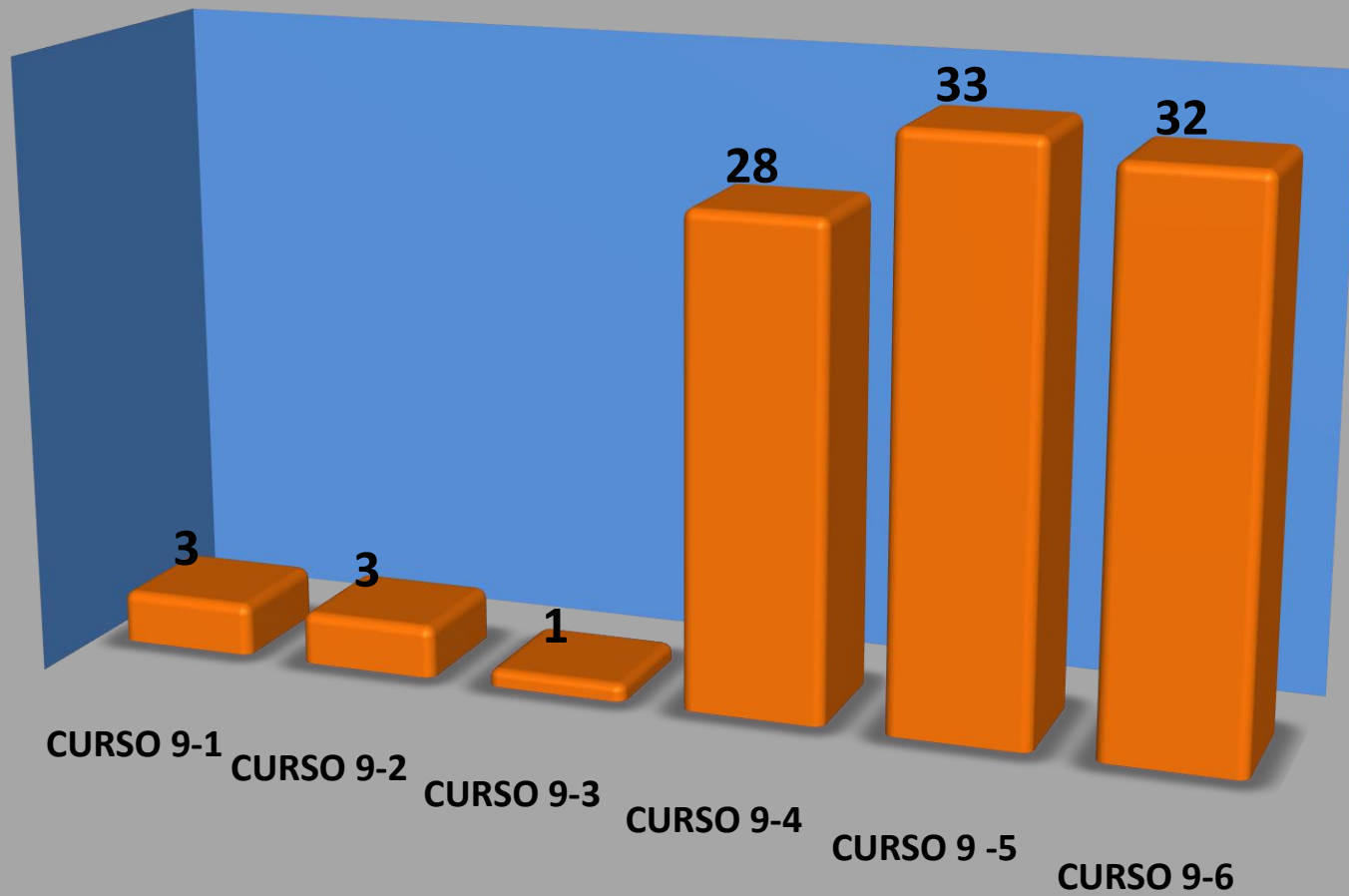

5. PROPUESTAS MEDIA (10,11)

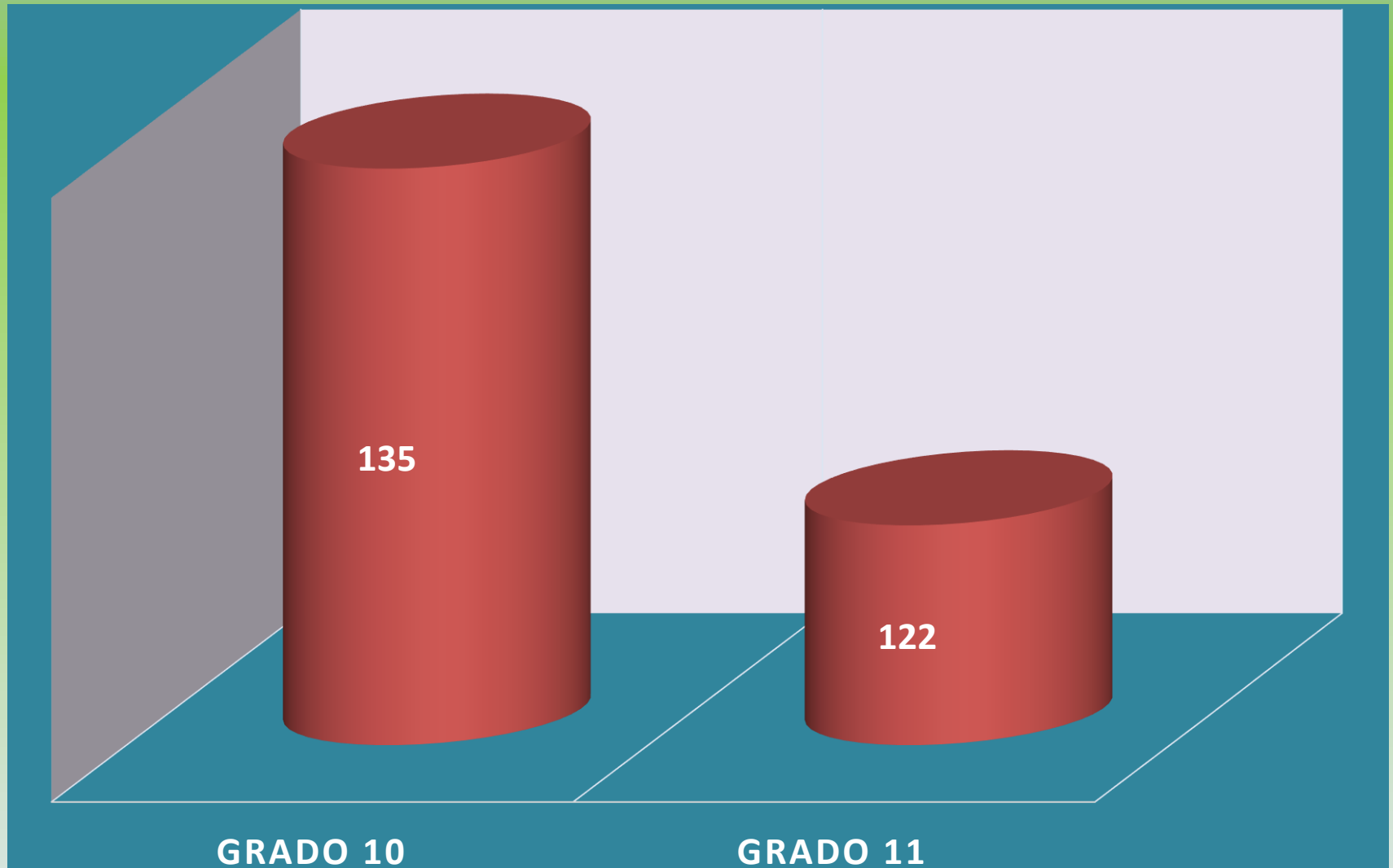

5.1 PROPUESTAS GRADO 10

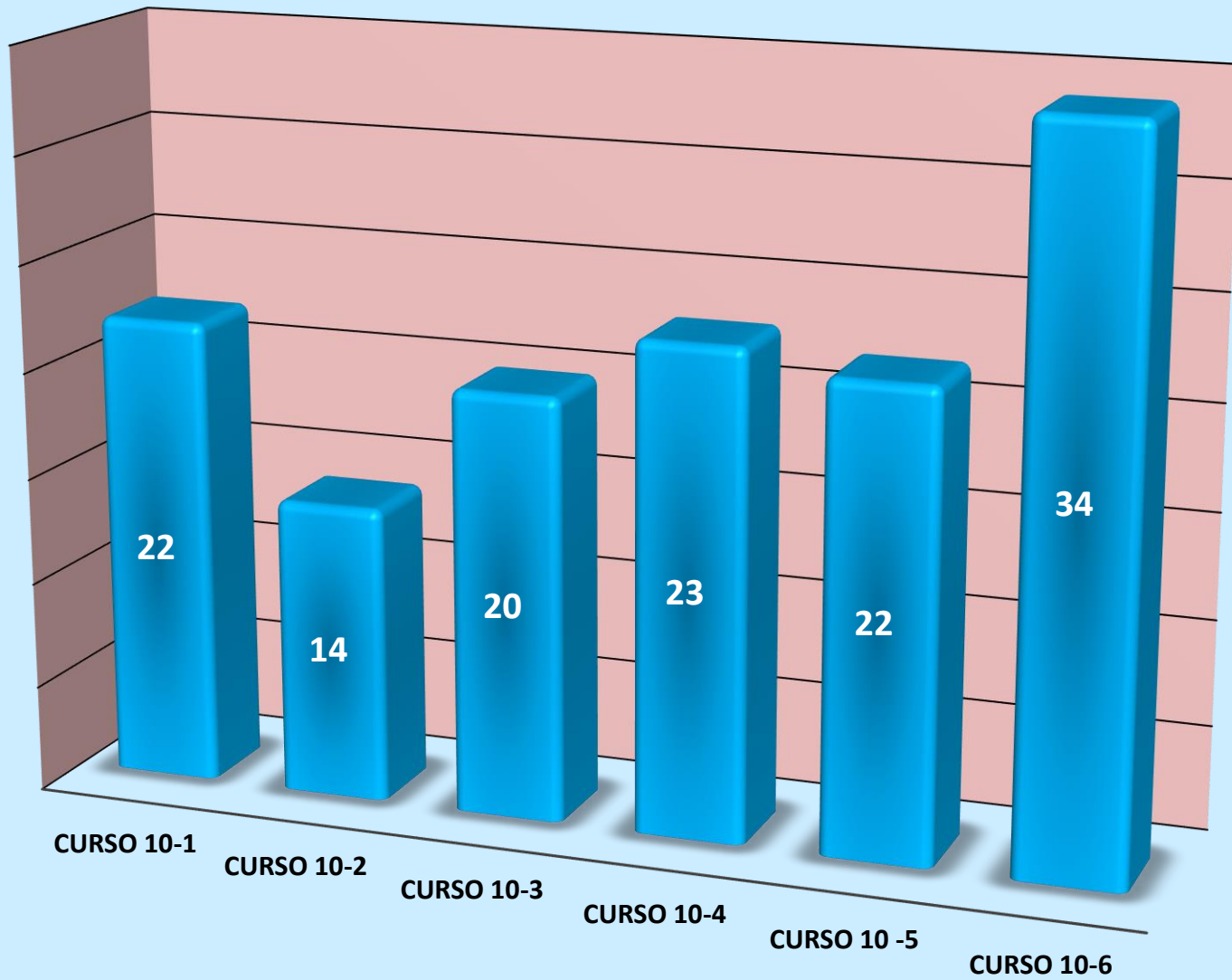

5.2 PROPUESTAS GRADO 11

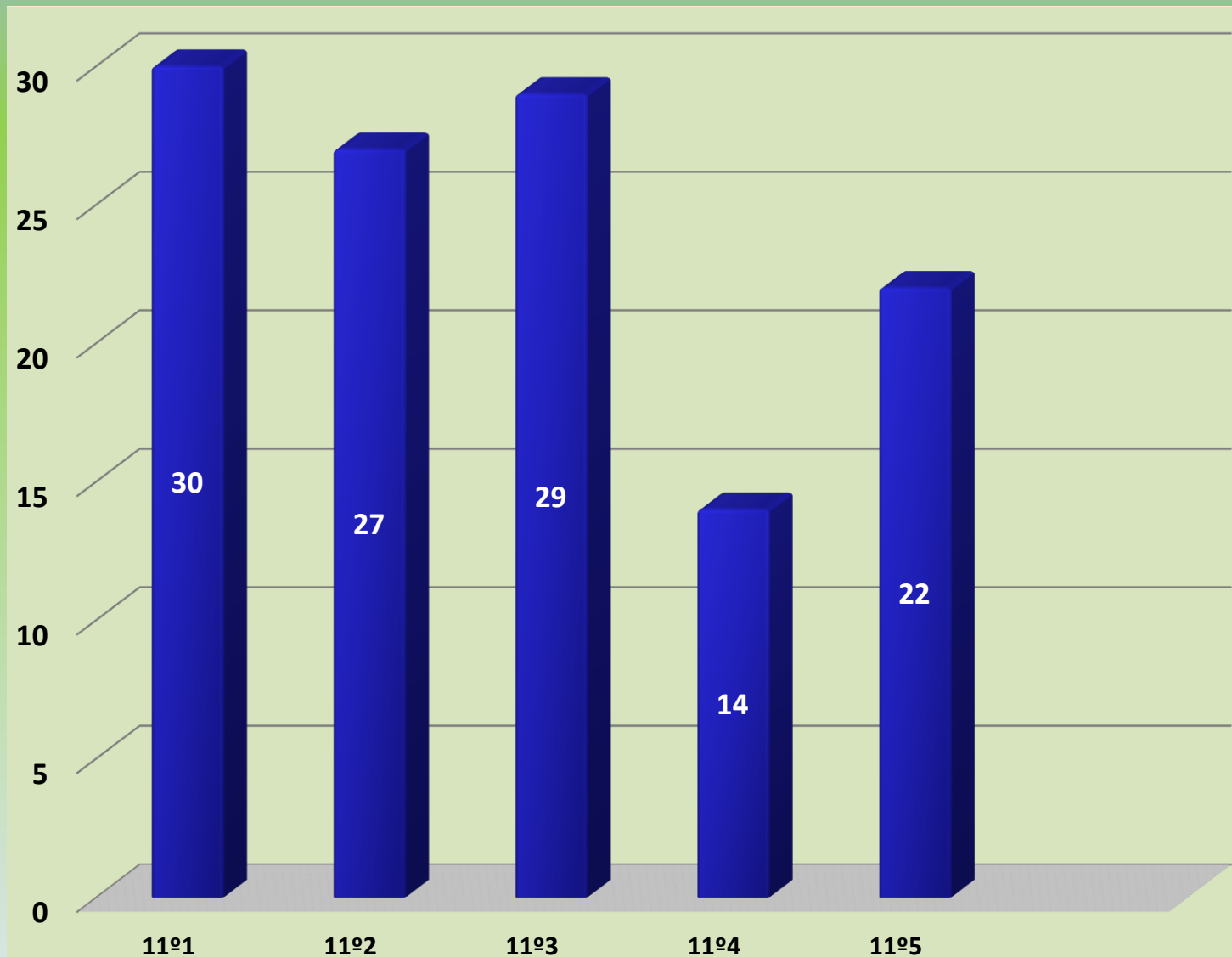

6. PROPUESTAS CLEI (3,4,5)

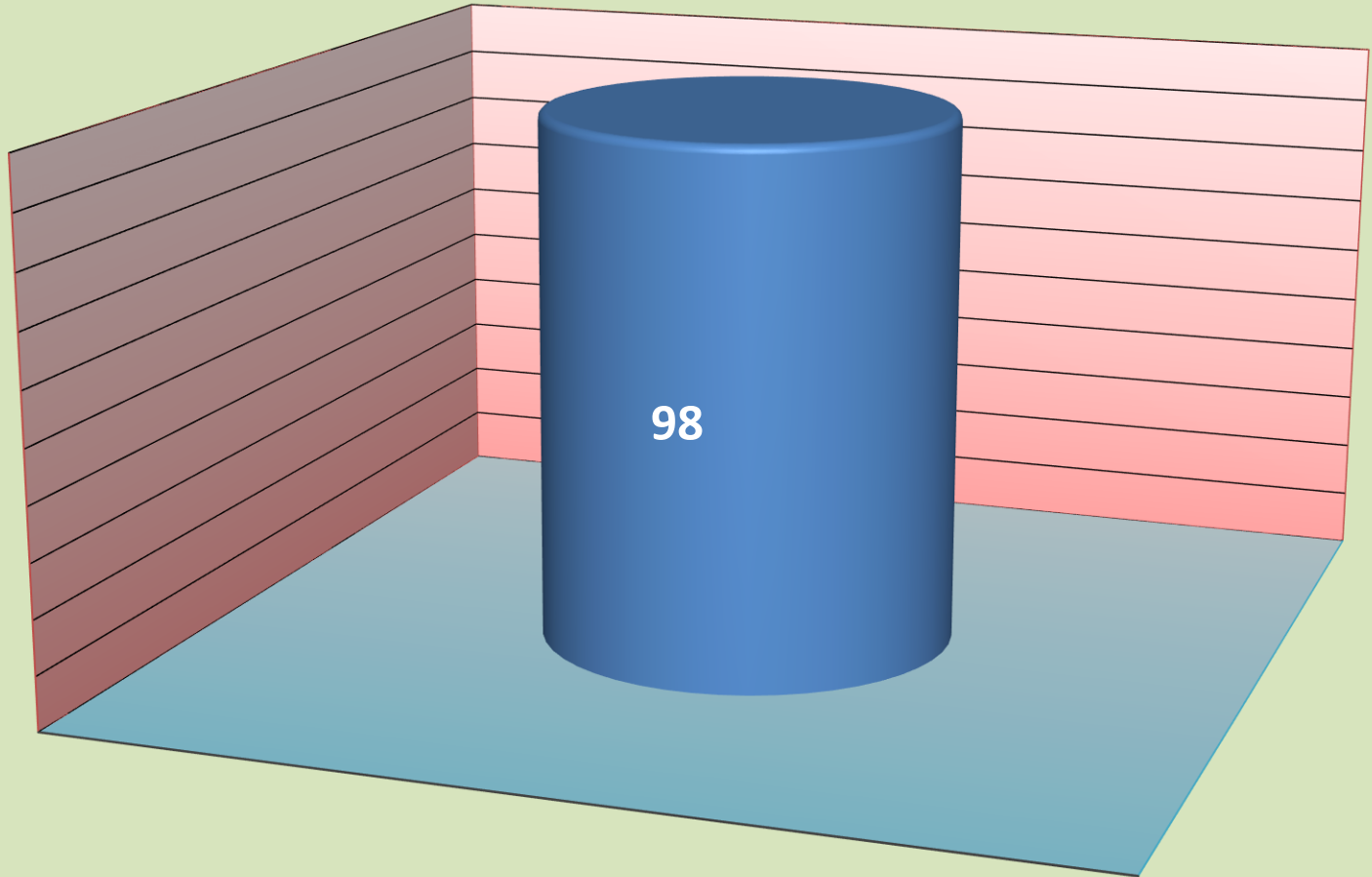

CLEI

6.1 PROPUESTAS CLEI 3

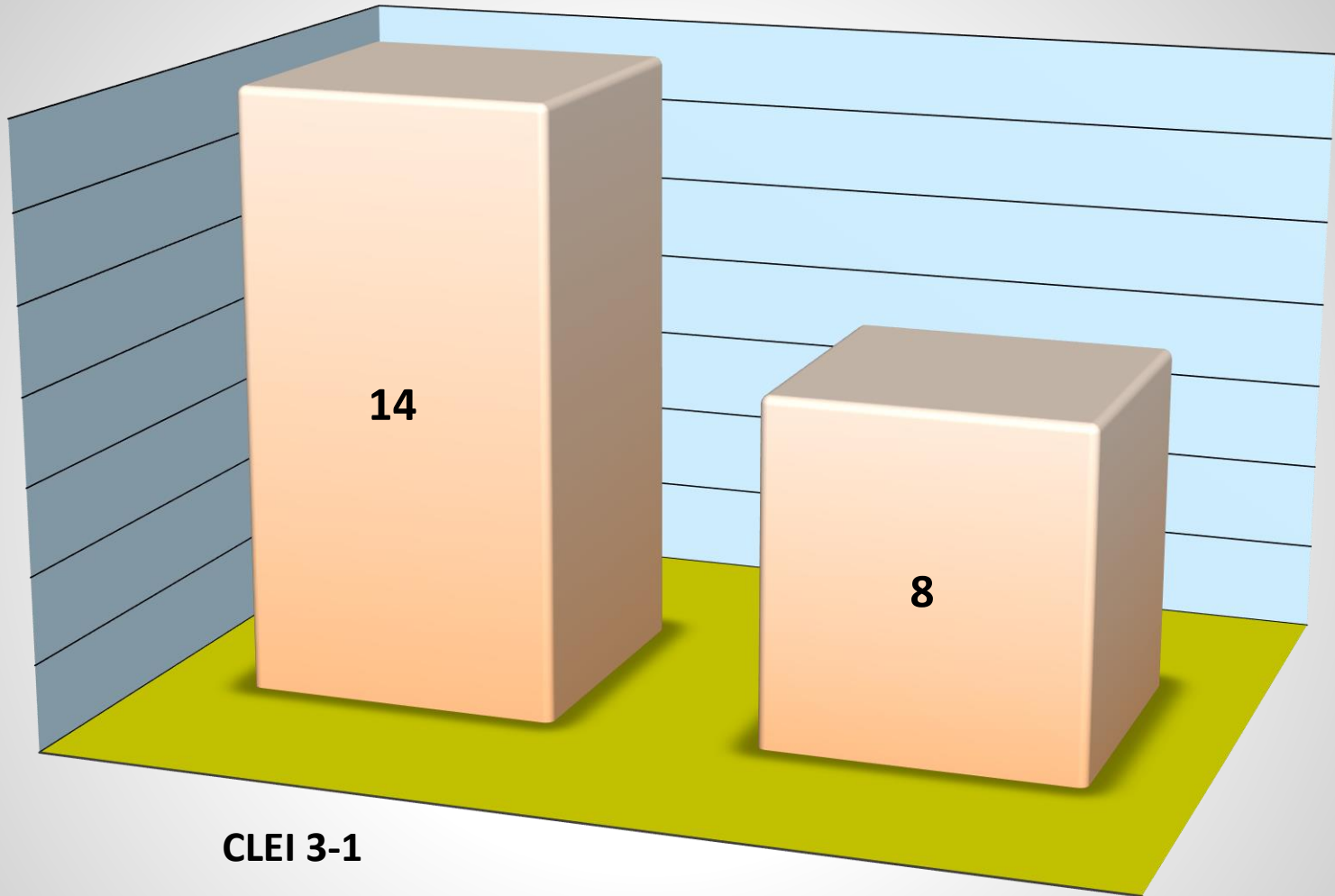

CLEI 3-1

CLEI 3-2

6.2 PROPUESTAS CLEI 4

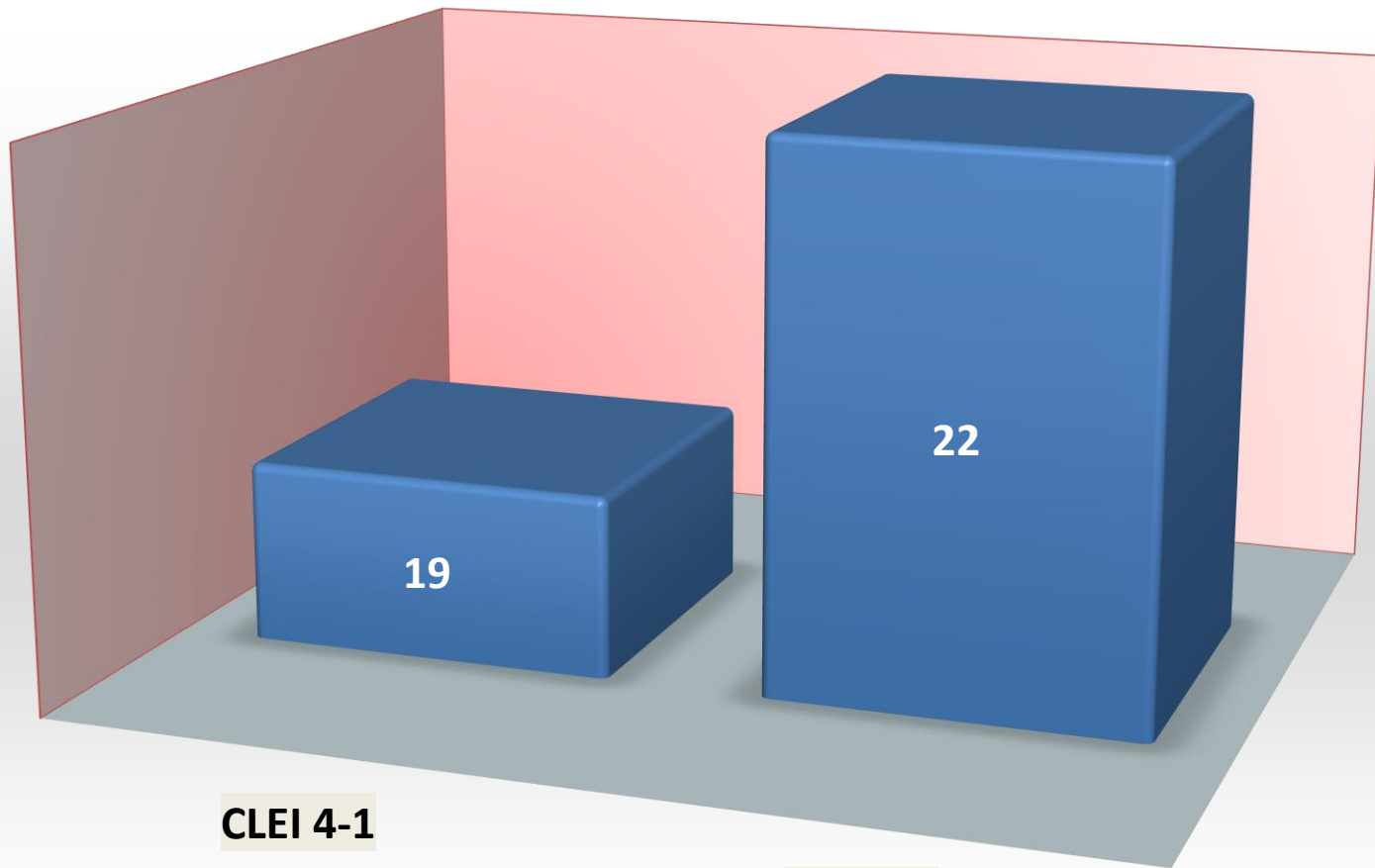

CLEI 4-1

CLEI 4-2

6.3 PROPUESTAS CLEI 5

